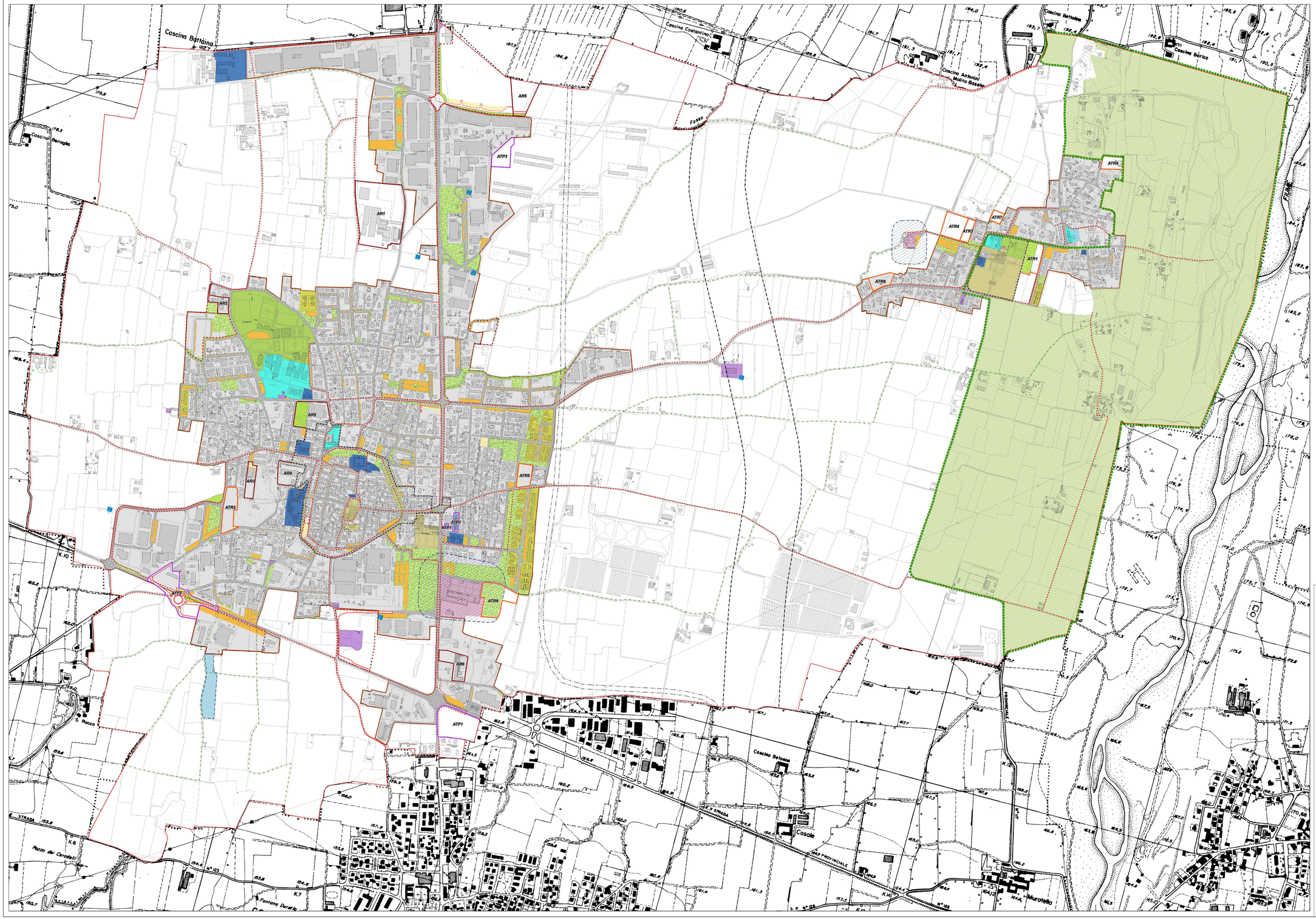

LEGENDA

CONFINE COMUNALE

BASE AEROFOTOGRAMMETRICA (AGG. 2024)

EDIFICATO (AGG.2024)

PERIMETRO PARCO REGIONALE DEL FIUME SERIO

NUCLEI DI ANTICA FORMAZIONE (NAF)

TESSUTO URBANO CONSOLIDATO (TUC)

PREVISIONI DEL DOCUMENTO DI PIANO

TIPOLOGIA DI AMBITO

AMBITI DELLA RIGENERAZIONE (AR)

AMBITI DI TRASFORMAZIONE PRODUTTIVI (ATP)

AMBITI DI TRASFORMAZIONE RESIDENZIALI (ATR)

PIANI ATTUATIVI CONVENZIONATI (PAC)

CORRIDOIO DI SALVAGUARDIA

INFRASTRUTTURA TRAMVIARIA

VARIANTE SP 591

PERCORSI

PERCORSI PAESISTICI (ESISTENTE E DI PREVISIONE)

CICLOPEDONALI (TRACCIATI ESISTENTI E DI PREVISIONE)

FASCIA DI RISPETTO CIMITERIALE

SERVIZI ED IMPIANTI

TELECOMUNICAZIONE

AMBITI OGGETTO DELLA DISCIPLINA DEL PIANO DEI SERVIZI

ZONA F1 - SERVIZI PER L'ISTRUZIONE

ZONA F1p - SERVIZI PER L'ISTRUZIONE DI PREVISIONE

ZONA F2 - EDIFICI DI CULTO E PER SERVIZI RELIGIOSI

ZONA F3 - SERVIZI DI INTERESSE COMUNE

ZONA F3p - SERVIZI DI INTERESSE COMUNE DI PREVISIONE

ZONA F4 - VERDE SPORTIVO

ZONA F5 - PARCHI E GIARDINI

ZONA F5p - PARCHI E GIARDINI DI PREVISIONE

ZONA F6 - SERVIZI CIMITERIALI

ZONA F7 - PARCHEGGI

ZONA F7p - PARCHEGGI DI PREVISIONE

ZONA F8 - SERVIZI TECNOLOGICI

ZONA F9 - ZONA DESTINATA ALLA FUNZIONE RICREATIVA

AMBITI INTERESSATI DALLA PRESENZA DI RESIDENZA PUBBLICA E/O CONVENZIONATA

E3 - AMBITI DEL PARCO REGIONALE DEL SERIO

VIABILITA' ESISTENTE

VIABILITA' DI PROGETTO

VASCA DI LIMANZIONE

COMUNE DI URGNANO
Provincia di Bergamo
Via Cesare Battisti, 74 – Urgnano – Tel. 035/4871511
Codice Fiscale: 80025650161 Partita IVA: 00655260164
pec@pec.urgnano.eu

Coordinamento e Progettazione:
arch. Marco Lameri
via Lombardia 18 - 24022 Alzano Lombardo
info@lameri.net

urb. Andrea Caldiroli
via G. Tiepolo - Seriate
a.caldiroli@gmail.com

arch. Dario Frigoli
via Borgo Palazzo - 24125 Bergamo
dfrigoli@libero.it

con
dott. Edoardo Lameri

Valutazione Ambientale Strategica:
Ing. Matteo Locatelli
SAI PROGETTI SRL

PIANO DI GOVERNO DEL TERRITORIO

P I A N O D E I S E R V I Z I

STATO DI FATTO E DI PROGETTO

ELABORATO
PS01
SCALA 1:5.000

Adottato con deliberazione di Consiglio Comunale _____

Approvato con deliberazione di Consiglio Comunale _____

Pubblicato sul Bollettino Ufficiale della Regione Lombardia serie avvisi e concorsi _____ n. _____